Basse

Je ne mâche pas mes mots

-version 1-

Camille

Mathias Val pour les Irréductibles

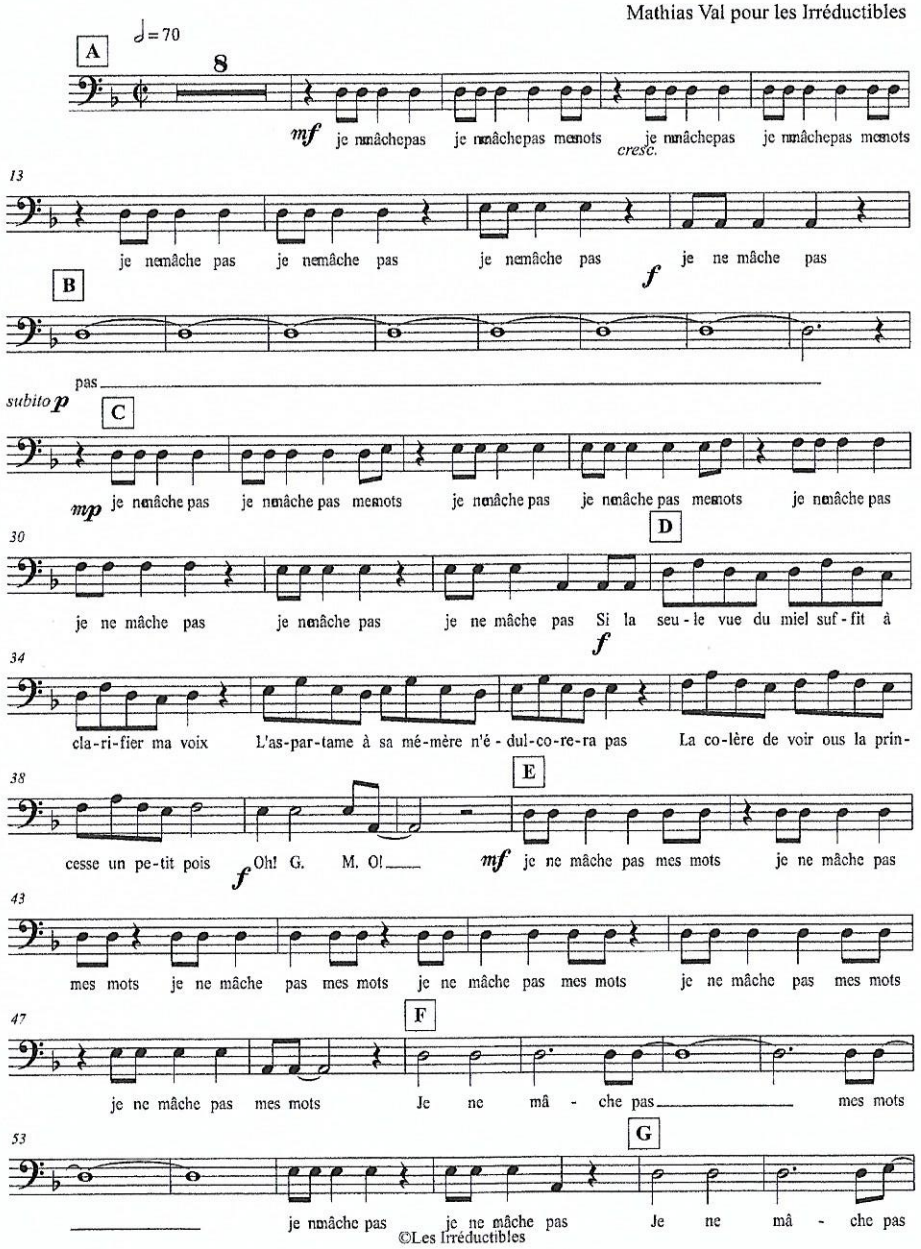

©Les Irréductibles

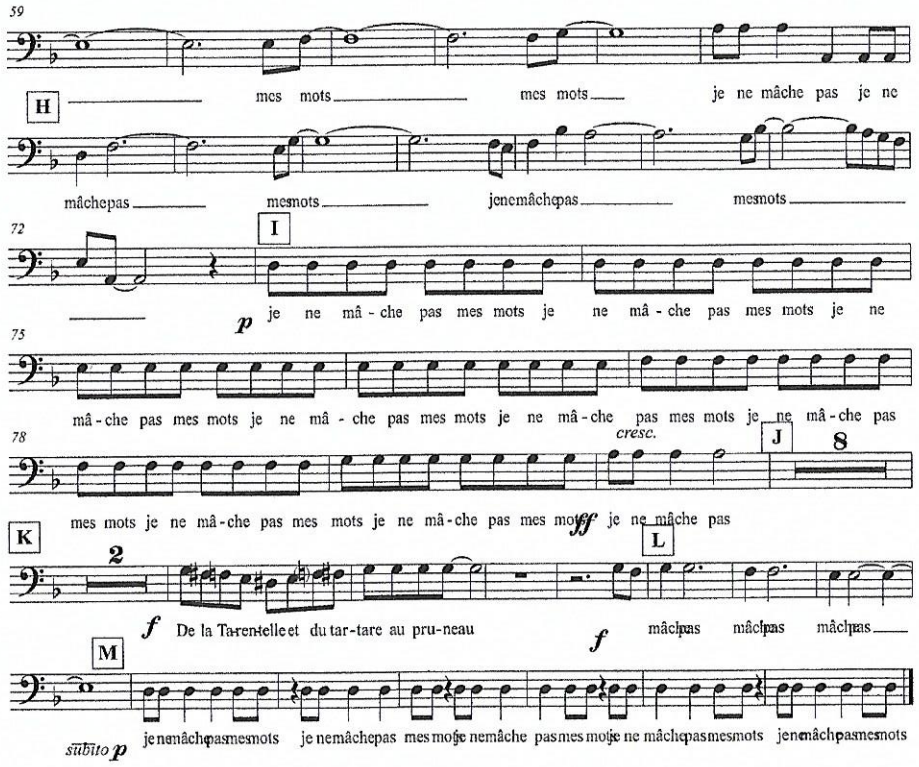

Je ne mâche pas, je ne mâche pas mes mots

S'il m'arrive d'être foudroyée par l'éclair au chocolat
Très souvent je me raisonne avant de replonger mon doigt
Dans la marmelade aux pommes préparée à capella
Sur le piano
Si la seule vue du miel suffit à clarifier ma voix
L'aspartame à sa mémèr' n'édulcorera pas
La colère de voir sous la princesse un petit pois
Oh ! G.M.O !

Refrain : Je ne mâche pas mes mots x2

Si parfois je me délecte avant de dévorer ma proie
Que je lâche un peu de lest comme le feraient les chats
Avant de donner ma langue je pourlèche sept fois
Ta douce peau
Si la cuisine vient du cœur la musique vient de l'estomac
Et si j'aime autant les tripes
C'est que ces tripes sont à moi
Et pour preuve de mon ardeur j'écrirai au stylo d'orgeat
Sur la nappe à carreaux

Refrain x2 : Je ne mâche pas mes mots

Au nom de la Castafiore au cœur d'artichaut
De la Tarentelle et du tartare au couteau
Du coulis aux fraises et de ma voix dans l'écho
Je ne mâche pas,
je ne mâche pas,
je ne mâche pas, mes mots